Die Kirche im Weinberg

St. Remaclus in Cochem / Cond

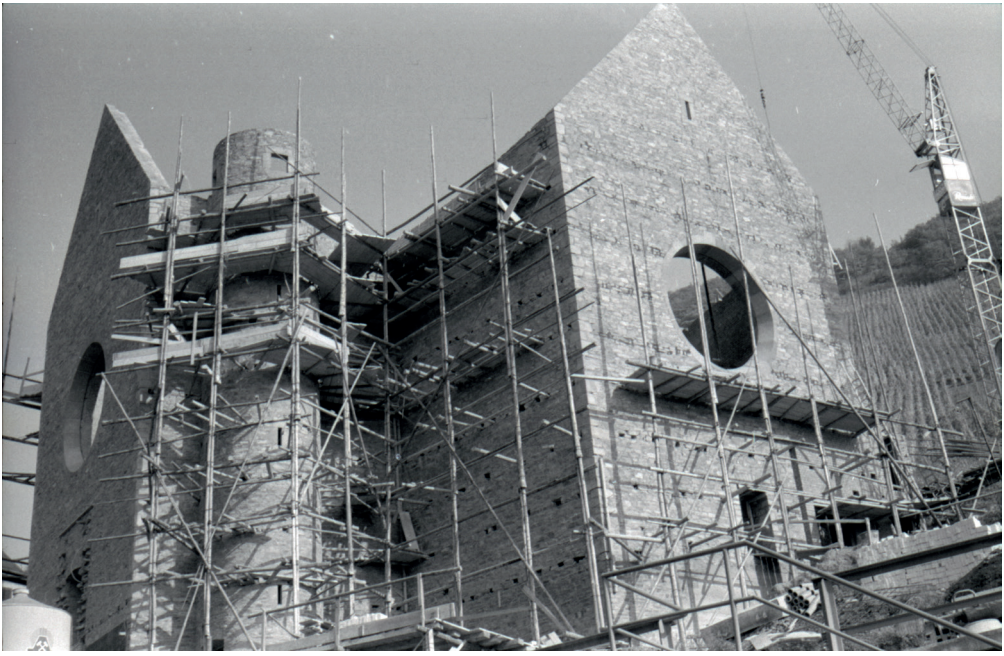

Abb.: St. Remaclus, 1966

Tag des offenen Denkmals am 10. September 2023

Katholische Kirche St. Remaclus, Valwiger Straße 5,
56812 Cochem / Cond

EINLADUNG

Der Freundeskreis von St. Remaclus und die Pfarreiengemeinschaft Cochem sowie der Rheinische Verein für Denkmalpflege und Landschaftsschutz e.V. laden Sie und Ihre Freunde zum Tag des offenen Denkmals am

10. September 2023, von 11 bis 18 Uhr
in die katholische Kirche St. Remaclus,
Valwiger Straße 5, in 56812 Cochem / Cond ein.

11.00 bis 12.00 Uhr
Von guten Vorbildern – die Architekten Emil Steffann und Heinz Bienefeld, ihre Haltung und ihre Strahlkraft auf die heutige Architektur.
Ein Vortrag von Herrn Architekt Joachim Rind,
Präsident der Architektenkammer Rheinland-Pfalz

16.00 bis 17.00 Uhr
Von guten Vorbildern – moderne Klassiker:
Mozart – Haydn – Schubert
Eine Klaviersoirée mit Jens Michels

Der Eintritt ist frei!

18.30 Uhr
Taizé Gebet

In Kooperation mit dem Rheinischen Verein für Denkmalpflege und Landschaftsschutz e.V. freut sich der Freundeskreis von St.Remaclus über weitere Unterstützung, um künftige Veranstaltungen in der St. Remaclus Kirche finanzieren zu können.

Konto: Rheinischer Verein für Denkmalpflege und Landschaftsschutz e.V.
IBAN: DE 23 3705 0198 0002 232650
Verwendungszweck:
St. Remaclus, Cochem / Cond, Tag des offenen Denkmals.