BISTUM TRIER

BISCHÖFLICHE KURIE TRIER und BISCHÖFLICHES GENERALVIKARIAT — ORGANIGRAMM

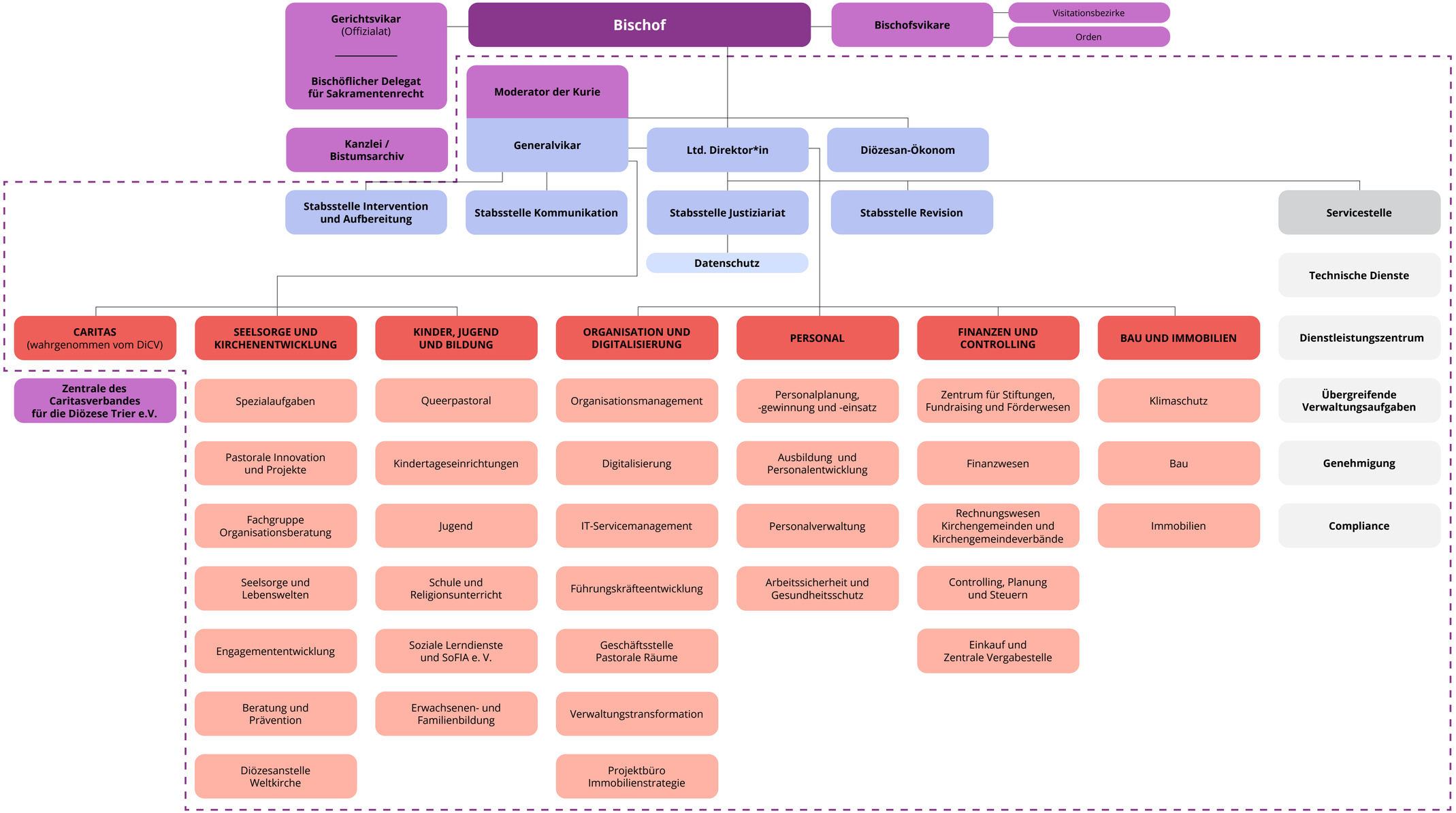

Legende

- *Bischöfliche Kurie*
- *Bischöfliches Generalvikariat / Bereiche*
- *BGV/Leitung & Stäbe*
- *BGV Servicestelle*
- *BGV als Teil der Bischöflichen Kurie*

Stand: Juli 2026